SZCZEP-POL

Firma Szczep-pol
ul. Wersalska 54, 91-212
Łódź

Tel./Fax: +48 42 655 84 33
+48 606 246 645
+48 600 021 909
szczeppol@szczeppol.pl

Arburg 370S 700-100/100 / Maszyna dwuagregatowa / Godziny pracy: 33.544 w trybie automatycznym / Bardzo dobry stan techniczny

Cena: na zapytanie

Rok produkcji: **2009**

Lokalizacja: **Łódź**

Elementy wtrysku:

Średnica ślimaka: 30 mm
Waga wtrysku: 65 g
Ciśnienie wtrysku: 1390 bar
Objętość wtrysku: 71 ccm

Elementy zamknięcia:

Siła zamknięcia: 70 t
Prześwit między kolumnami: 370x370 mm
Wymiary płyt stołu max: 510x510 mm
Wypychacz: hydrauliczny
Układ zamknięcia: hydrauliczny

Sterowanie:

SELOGICA - ekran dotykowy (z możliwością tłumaczenia na język polski)

Wyposażenie dodatkowe:

Maszyna dwuagregatowa
Godziny pracy: 33.544 w trybie automatycznym
Euromap 67
Interface robota
Zawór powietrzny x 5
Ciąg rdzeni hydrauliczny x 2
Sterownie gorącymi kanałami
Układy wtryskowe zbrojone - bimetal
Zawory proporcjonalne na układach wtryskowych - precyzyjny wtrysk
Ruchy równoległe
Pionowy agregat wtryskowy - średnica ślimaka fi 20 mm (29 g/PS)
Maszyna posiada akumulator (butlę z azotem) - doładowanie azotem służące do szybkiej pracy
Wbudowany oryginalny taśmociąg i klapa sortująca
Istnieje możliwość dokupienia oryginalnego stołu obrotowego marki Weber
Istnieje możliwość wymiany średnicy ślimaków w obu układach wtryskowych na mniejsze lub większe

Wymiary:

Waga: 4440 kg
Długość/Szerokość/Wysokość: 3.48x1.58x2.97 m

Zasilanie:
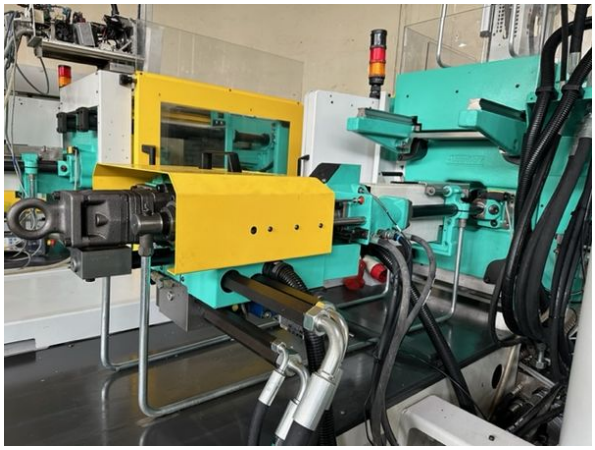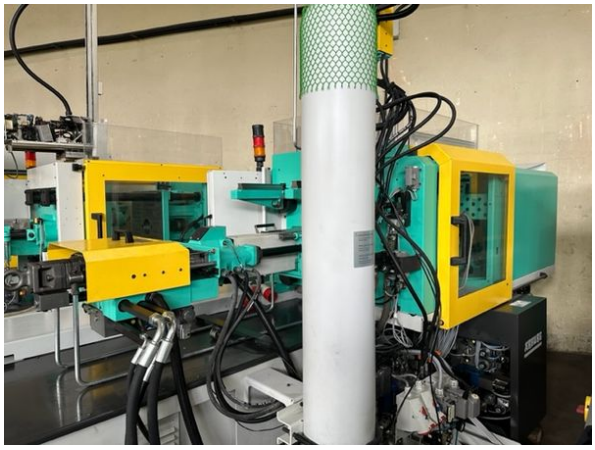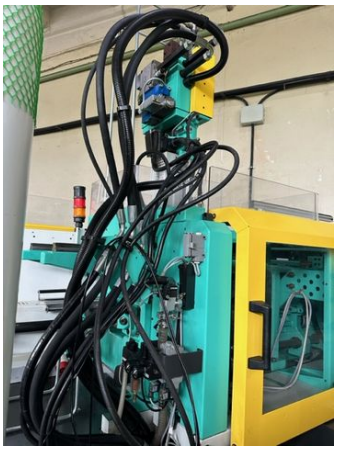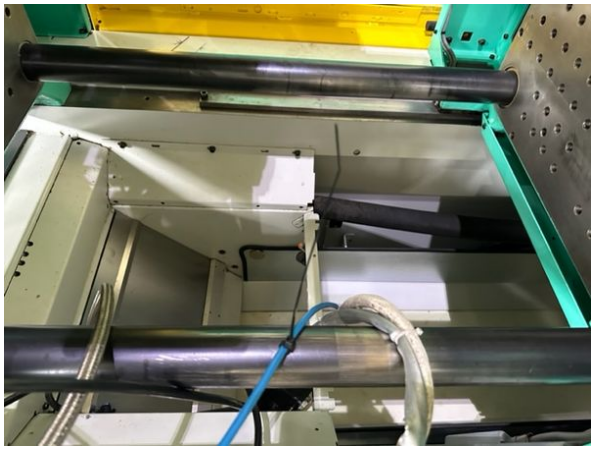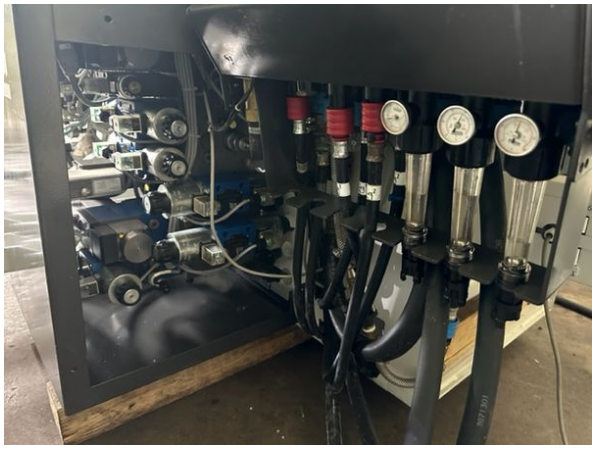
Pompa/Silnik: 15 kW
Grzałki: 4,9 kW
Całkowite: 19,9 kW