SZCZEP-POL

Firma Szczep-pol
ul. Wersalska 54, 91-212
Łódź

Tel./Fax: +48 42 655 84 33
+48 606 246 645
+48 600 021 909
szczeppol@szczeppol.pl

Sumitomo Demag Systec 350/720-2300 / Linia produkcyjna z robotem Wittmann-Demag DR853 - NOWOŚĆ

Produkt zarezerwowany

Cena: na zapytanie

Rok produkcji: **2015**

Lokalizacja: **Łódź**

Elementy wtrysku:

Średnica ślimaka: 70 mm
Waga wtrysku: 1103 g
Ciśnienie wtrysku: 1877 bar
Objętość wtrysku: 1212 ccm

Elementy zamknięcia:

Siła zamknięcia: 350 t
Prześwit między kolumnami: 720x720 mm
Wymiary płyt stołu max: 1040x1060 mm
Wypychacz: hydrauliczny
Układ zamknięcia: kolanowy

Sterowanie:

NC5 (z możliwością tłumaczenia na język polski)

Wyposażenie dodatkowe:

Euromap 67
Interface robota
Sterowanie zaworem powietrznym
Sterowanie gorącymi kanałami x 5
Układ wtryskowy zbrojony - bimetal
Zawór proporcjonalny Moog na układzie wtryskowym - precyzyjny wtrysk
Ruchy równoległe
Centralny układ smarowania
3 pompy hydrauliczne o zmiennej wydajności
Wbudowana drukarka
Maszyna regularnie serwisowana przez autoryzowany serwis marki Sumitomo Demag

Robot Wittmann-Demag DR853
Rok produkcji: 2016
Robot 6-osiowy: osie X, Y-teleskopowa, Z, B, C napędzane serwomotorami (elektryczne)
Przejazdy w osiach: X-1200, Y-2400, Z-4000
Pulpit sterujący dotykowy
Pakiet bezpieczeństwa
Podstawa robota (adapter), klatka bezpieczeństwa, taśmociąg
Zakup robota i taśmociągu za dodatkową dopłatą

Wymiary:

Waga: 15750 kg
Długość/Szerokość/Wysokość: 8.26x2.01x2.27 m

Zasilanie:

Pompa/Silnik: 0 kW
Grzałki: 0 kW
Całkowite: 0 kW

Demag
Sumitomo
DEMAG
Systec 350-2300

Demag
Sumitomo
DEMAG
Systec 350-2300

Demag

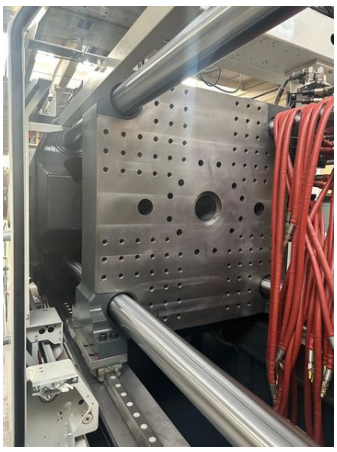

Demag

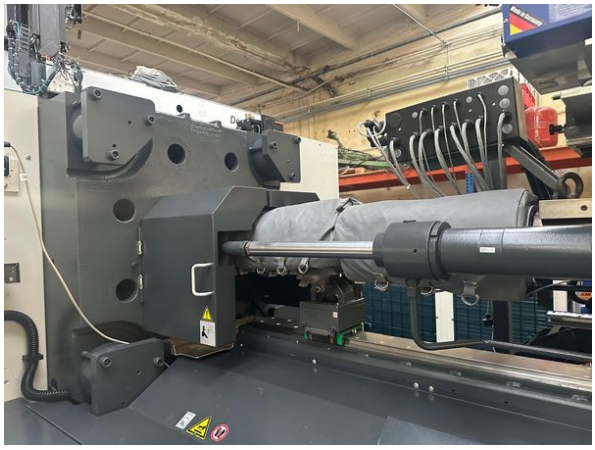

Demag

Demag

Demag

Demag

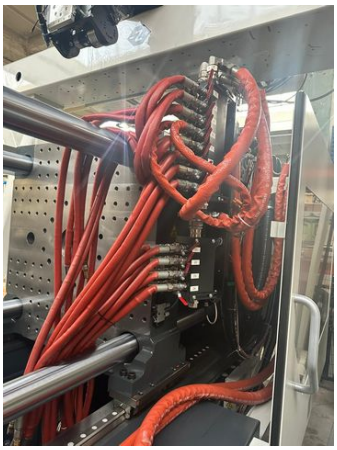

Demag

Demag
Sumitomo

Demag

Demag
Sumitomo