SZCZEP-POL

Firma Szczep-pol
ul. Wersalska 54, 91-212
Łódź

Tel./Fax: +48 42 655 84 33
+48 606 246 645
+48 600 021 909
szczeppol@szczeppol.pl

Krauss Maffei KM 250-2000 CX Blue Power z robotem Sepro Industrial Robot SR S5-35HL S4 Trans - NOWOŚĆ

Cena: na zapytanie

Rok produkcji: **2019**

Lokalizacja: **Łódź**

Elementy wtrysku:

Średnica ślimaka: 70 mm
Waga wtrysku: 980 g
Ciśnienie wtrysku: 1877 bar
Objętość wtrysku: 1077 ccm

Elementy zamknięcia:

Siła zamknięcia: 250 t
Prześwit między kolumnami: 630x630 mm
Wymiary płyt stołu max: 995x1050 mm
Wypychacz: hydrauliczny
Układ zamknięcia: hydrauliczny

Sterowanie:

MC6 - ekran dotykowy (z możliwością tłumaczenia na język polski)

Wyposażenie dodatkowe:

Bardzo dobry stan techniczny
Godziny pracy: ca. 10.000 h w trybie automatycznym
Euromap 67
Interface robota
Zawór powietrzny z pomiarem próżni x 1
Zawór powietrzny x 1
Ciąg rdzeni hydrauliczny x 3
Ciąg rdzeni powietrzny x 1
Sterowanie gorącymi kanałami x 16
Układ wtryskowy zbrojony - bimetal
Maszyna energooszczędna - posiada system 3 pomp hydraulicznych o zmiennej wydajności
Ruchy równoległe
Zawór proporcjonalny na układzie wtryskowym - precyzyjny wtrysk
Dodatkowa pompa do czyszczenia oleju

Robot Sepro Industrial Robot SR S5-35HL S4 Trans
Rok produkcji: 2015
Robot 5-osiowy: osie X, Y, Z, B napędzane serwomotorami (elektryczne), oś C
Pulpit sterujący dotykowy
Pakiet bezpieczeństwa
Podstawa robota (adapter), klatka bezpieczeństwa, taśmociąg
Zakup robota i taśmociągu za dodatkową dopłatą

Wymiary:

Waga: 20100 kg
Długość/Szerokość/Wysokość: 6.50x2.20x2.30 m

Zasilanie:

Pompa/Silnik: 0 kW
Grzałki: 0 kW
Całkowite: 0 kW

SEPRO
KraussMaffei

KraussMaffei
CX 250-2000
BluePowe

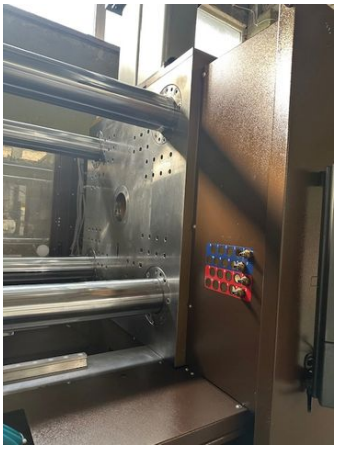

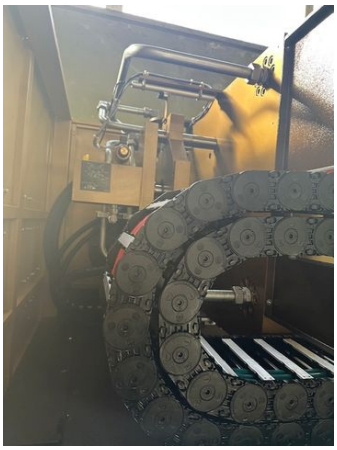

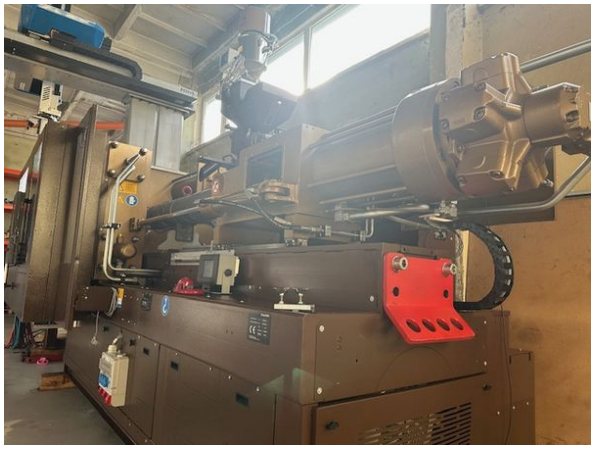

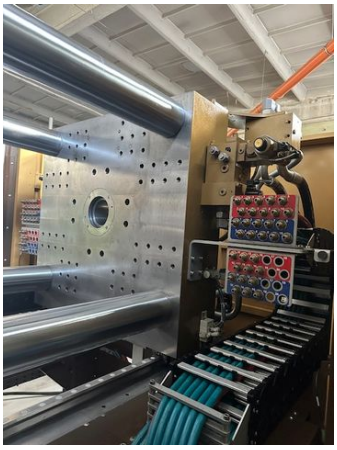

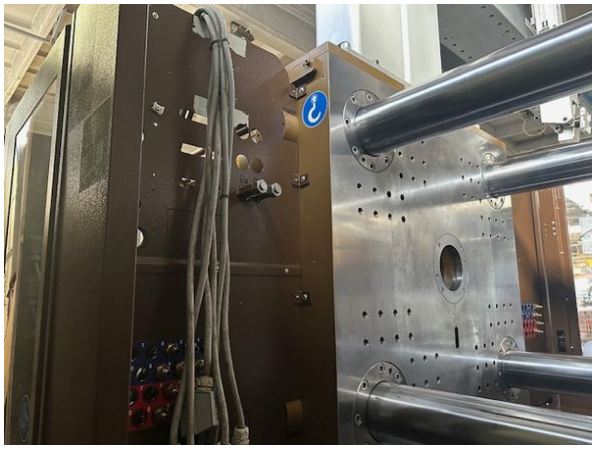

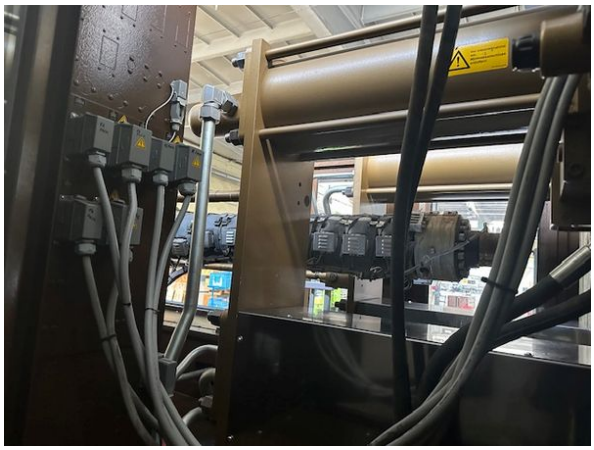

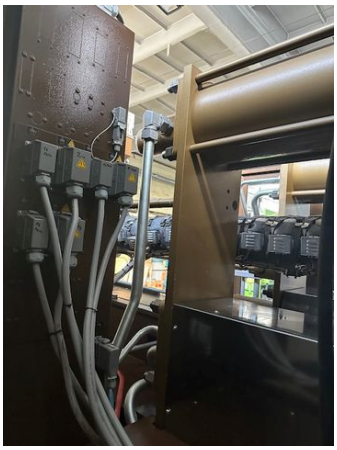

SEPRO
S 6.35
S 5 35